

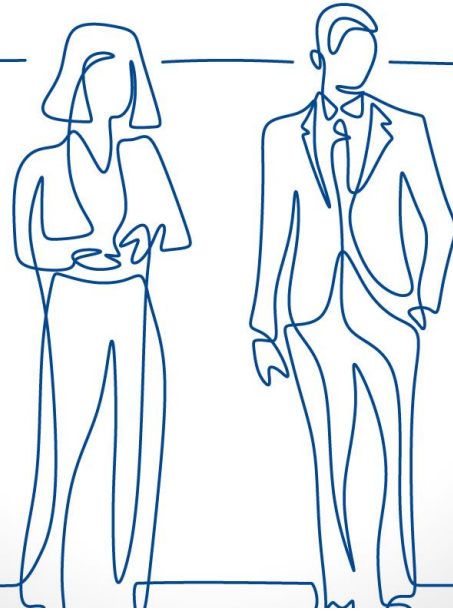

Seguros de tu éxito

# SPEAKERS' CORNER



Soy una Pyme o micropyme, ¿cómo puedo asegurar el cobro de mis ventas de exportación?

# ¿Quiénes somos?

Cesce es la **cabecera de un grupo de empresas** que ofrece soluciones integrales para la **gestión del crédito comercial** y la **emisión de seguro de caución** y garantías en parte de **Europa y Latinoamérica**.

Cesce es también la **Agencia de Crédito a la Exportación (ECA) española** que gestiona el **seguro de crédito a la exportación**, y la cobertura de los riesgos a medio y largo plazo de los consumidores electrointensivos, ambos por cuenta del Estado.



# Accionistas

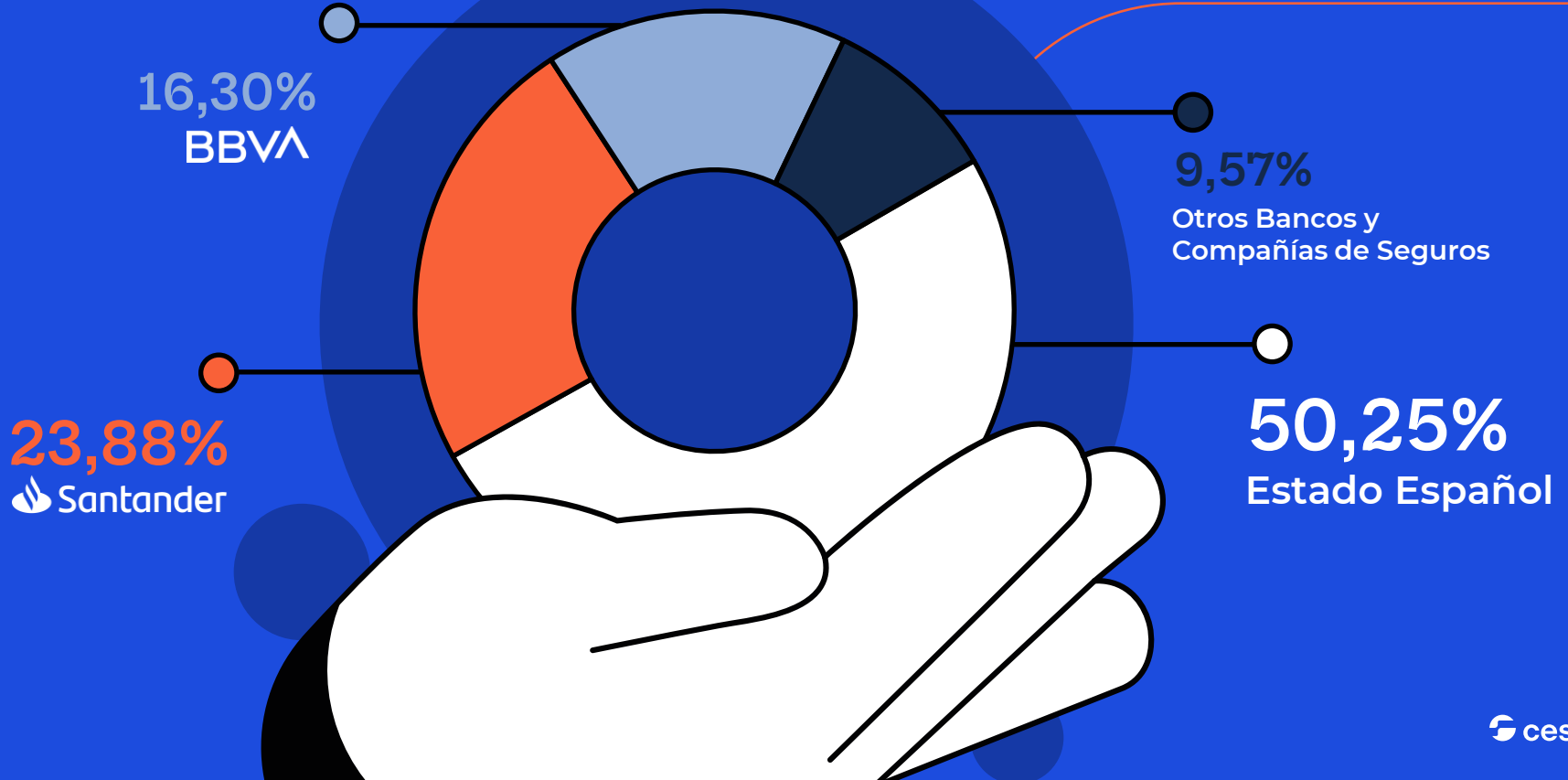

—  
**Grupo  
multinacional  
de empresas  
líderes**



# Líneas de negocio



## Seguros de Crédito

Aseguramos el **presente y el futuro** de tu negocio con soluciones a medida de tus necesidades orientadas a **impulsar tu negocio y ayudarte en la toma de decisiones.**



## Seguros Cuenta del Estado

Como **Agencia Española de Crédito a la Exportación**, te acompañamos para que tu proyecto sea un éxito: cubrimos tus **riesgos políticos o comerciales**, te ayudamos, asesoramos y facilitamos **acceso a financiación.**



## Coberturas Electrointensivos

**Facilitamos la firma de contratos** de compraventa de **energía eléctrica** a medio-largo plazo entre un **Consumidor Electrointensivo** y un vendedor de energía eléctrica de **origen renovable.**



## Seguros de Caucción

Para que puedas **desarrollar tu proyecto**, nosotros te respaldamos y aseguramos el **cumplimiento de tus obligaciones contractuales o económicas.**

# ¿Qué necesitas?



Necesito ayuda para  
crecer



Necesito ayuda para la  
internacionalización



Necesito asegurar  
mis facturas



Necesito  
financiación

# Mapa Riesgo País:

País



## Grupos de riesgo

● País OCDE/UE de renta alta. Sin clasificar

Riesgo bajo — 1 — 2 — 3 — 4 — 5 — 6 — 7 — Riesgo alto

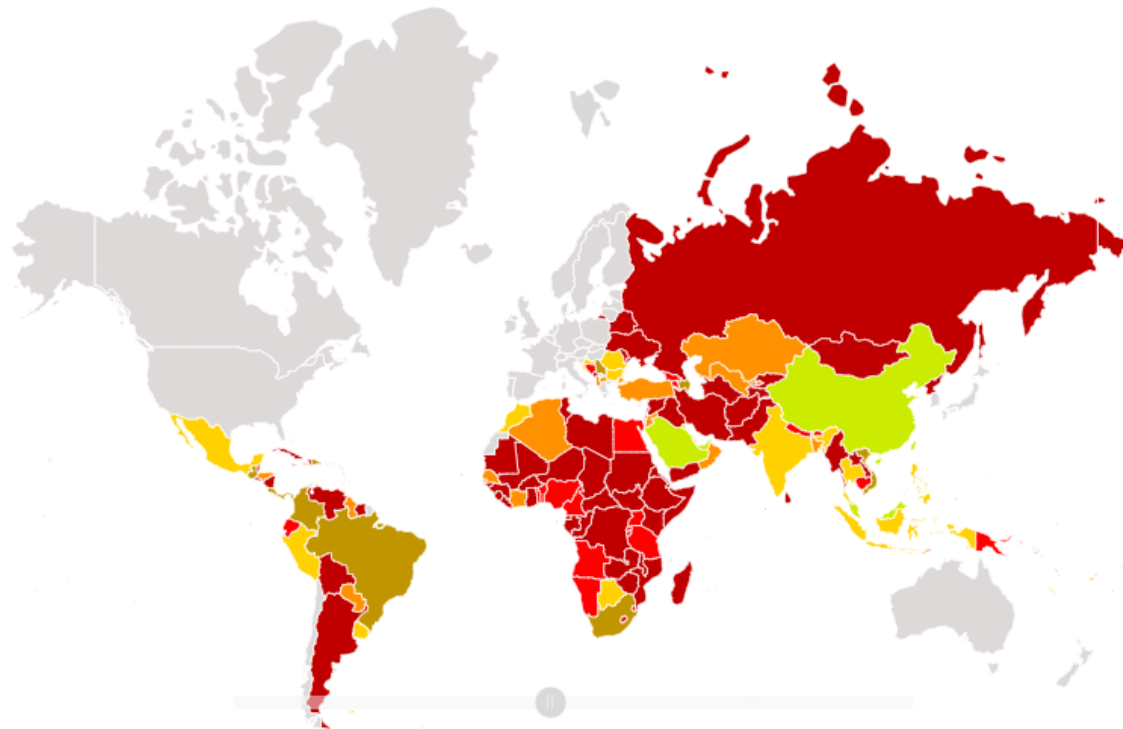



# ¿Qué necesitas?

## Cubrir riesgos de impago



Si necesitas asegurar el cobro de facturas de las ventas que realizas a tu cartera de clientes, tanto en merc interior como exterior.

## Cubrir el riesgo de resolución de un contrato



Si además del riesgo de impago, necesitas cubrir la posible interrupción de la ejecución de un contrato por parte de tu cliente nacional o extranjero.

## Liquidez



Si necesitas liquidez para tu empresa o para un cliente extranjero.

## Cubrir los riesgos políticos de tu inversión en el exterior



Como la expropiación, la pérdida económica por violencia política o la imposibilidad de transferir los dividendos.

## Una garantía o caución, aval bancario o fianza



Si necesitas cubrir tus responsabilidades en un proyecto con la administración pública o con entidades privadas o si tu cliente te exige la presentación de un aval bancario o fianza.

# Seguros Cuenta Propia

## Seguros de Crédito

- **Máster Oro Integral**
- **Póliza Industrial**
- **Póliza Clásica**
- **Máster Flexible**
- **Póliza Fácil**
- **Quantum Servicios**
- **Póliza Emprende**
- **Póliza Verde**
- **Factura Segura Exprés**
- **Deudor Seguro Exprés**

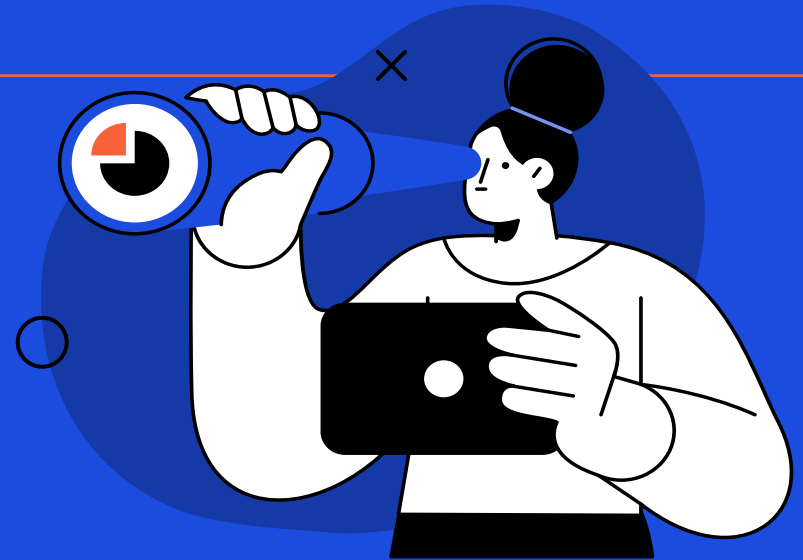

## Seguros de Caucción

- **Caucción**

# Servicios

## Apoyo a la financiación

- Fondo de Anticipo de Facturas
- Financiación

## Apoyo a la toma de decisiones

- Cesnet Integral ¡Nuevo!
- Monitorización de Riesgos
- Prospección
- Riesgo País
- Api Market

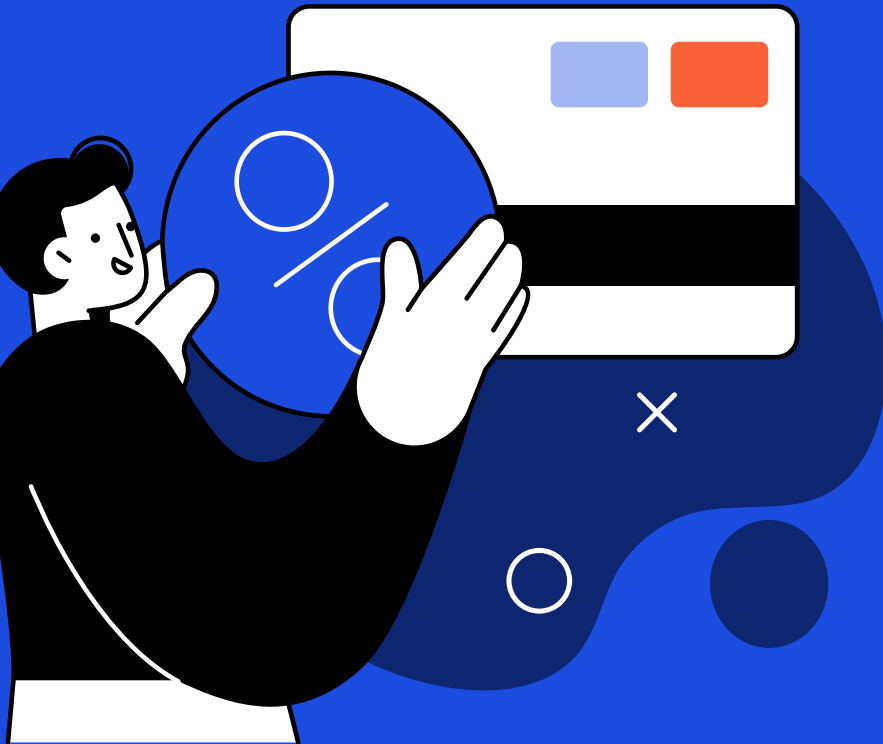

# Seguros Cuenta del Estado

## Si eres una empresa

- **Crédito Suministrador**
  - Certificado de cobertura
- **Fianzas Exportadores**
- **Obras**
- **Inversiones | Inversores**
- **Pólizas Verdes**
- **Cobertura de riesgo de crédito de los consumidores electrointensivos**



## Si eres una entidad financiera

- **Financiación de Inversiones Estratégicas**
- **Crédito Circulante**
- **Crédito Comprador**
- **Ejecución de Avaes**
- **Inversiones | Financiadores**
- **Créditos Documentarios Póliza Abierta**
- **Créditos Documentarios Póliza Individual**
- **Pólizas Verdes**

# ¿Qué necesitas?

Si tu respuesta es ésta:

## Cubrir riesgos de impago



Si necesitas asegurar el cobro de facturas de las ventas que realizas a tu cartera de clientes, tanto en merc interior como exterior.

**¿Qué es importante tener en cuenta? ¿cómo funciona?**

## Seguros de Crédito - Comparando Soluciones - ¿qué tener en cuenta?

Riesgos  
asegurables

Aseguramiento  
de cartera de  
clientes

Precio prima

Acceso a  
financiación

Ámbito territorial  
de cobertura

Valoración previa  
cartera clientes

Plazo de  
indemnización

Declaración  
ventas

Porcentaje de  
cobertura

Condición pago  
máxima

Límite  
indemnización

## Seguros de Crédito - Comparando Soluciones - ¿qué tener en cuenta?



Riesgos  
asegurables

Aseguramiento  
de cartera de  
clientes

Precio prima

Acceso a  
financiación

Ámbito territorial  
de cobertura

Valoración previa  
cartera clientes

Plazo de  
indemnización

Declaración  
ventas

Porcentaje de  
cobertura

Condición pago  
máxima

Límite  
indemnización

## Póliza Fácil

### Solución sin trámites para tus ventas a crédito

- Para **PYMES** con facturación **hasta 5 Mill. €**
- **Prima Fija** ajustada al volumen de facturación
- **Sin declaración** de ventas

MÁS INFORMACIÓN

## Póliza Clásica

### Solución global para riesgos de impago, a tasa fija

- **Sin límite de facturación**
- **Toda tu cartera** de clientes asegurada
- **Precio único** aplicable a todas tus ventas
- **¡Nuevo! Cesnet Integral** gestiona de forma unificada todos tus clientes, asegurados o no por Cesce

MÁS INFORMACIÓN

## Máster Oro Integral

### La solución integral y más avanzada contra los riesgos de impago

- Toda tu cartera asegurada con la **cobertura más completa** del mercado
- **Análisis cualificado de tus clientes** para ofrecerte un precio acorde a sus características
- **Acceso a financiación** bancaria y no bancaria
- **¡Nuevo! Cesnet Integral** gestiona de forma unificada todos tus clientes, asegurados o no por Cesce

MÁS INFORMACIÓN



# Comparador de Soluciones

Hasta de 5 Mill Facturación

Ámbito territorial de cobertura

Aseguramiento de cartera de clientes

Volumen de facturación

Precio prima

Contratación

## PÓLIZA FÁCIL



Limitación de países



Total

Hasta 5M €



Fija por volumen asegurado



100% online

## PÓLIZA CLÁSICA



Mundial



Total

Sin Límite



Fija según cartera de deudores



Contacto red Comercial

## MÁSTER ORO INTEGRAL



Mundial



Total

Sin Límite



Variable según cartera de deudores



Contacto red Comercial

# Comparador de Soluciones

Hasta de 5 Mill Facturación

Contratación

**PÓLIZA FÁCIL**



100% online

**PÓLIZA CLÁSICA**



Contacto red  
Comercial

**MÁSTER ORO INTEGRAL**



Contacto red  
Comercial

Valoración  
previa cartera  
clientes

**No**

**Principales clientes**

**Sí**

Plazo de  
indemnización

**3 meses**

**4 meses**

**2 meses**

Porcentaje de  
cobertura

**85%**  
Deudores  
clasificados  
**60%**

**90%**

**95%**

Riesgos  
asegurables



Comerciales



Comerciales



Políticos



Comerciales



Políticos

# Comparador de Soluciones

Hasta de 5 Mill Facturación

	PÓLIZA FÁCIL	PÓLIZA CLÁSICA	MÁSTER ORO INTEGRAL
Límite indemnización	<b>Sin Límite</b> Deudores clasificados <b>3 veces prima</b> Deudores anónimos	<b>25 veces prima</b>	<b>Sin Límite</b>
Declaración ventas	<b>No</b>	<b>Sí</b>	<b>Sí</b>
Condición pago máxima	<b>120 días</b>	<b>180 días</b>	<b>180 días</b>
Coberturas adicionales	<b>No</b>	<b>Sí</b>	<b>Sí</b>
Acceso a financiación	<b>Bancaria</b>	<b>Bancaria</b>	 <b>Bancaria</b> <b>Fondo de Anticipo de Facturas</b> <b>No Bancaria</b>

# Información interesante para los exportadores que ponemos a vuestra disposición desde CESCE:

## Claves de la Semana

Seguimiento de noticias internacionales elaboradas por el departamento de Riesgo País y Gestión de Deuda de Cesce

Claves de la semana

Europa

América

Oriente Medio

Asia

África

Histórico

Riesgo país 

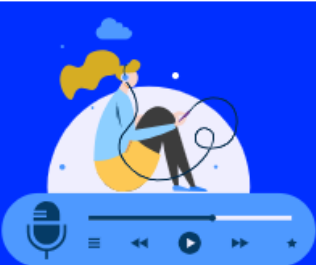

Nuestras principales noticias también en formato podcast

 Escuchar en Spotify

 Escuchar en Ivoox

 Escuchar en Youtube



Claves de la Semana



50 AÑOS

ESPECIALISTAS EN SERVICIOS DE PREVENCIÓN DEL RIESGO DE CRÉDITO Y DE CAUCIÓN PARA EMPRESAS



**SOLVENCIA**

Rating S&P  
A-1 corto plazo  
A- largo plazo



**1,6M**

Límites de riesgo en vigor por cuenta propia



**2.230M€**

de seguro emitido por cuenta del Estado



Una compañía Cesce

30 AÑOS

LÍDER EN INFORMACIÓN COMERCIAL, FINANCIERA, SECTORIAL & MARKETING DE EMPRESAS



**+500M**

Empresas de todo el mundo



**7M**

Agentes económicos españoles



**375M**

Datos actualizados a diario



+65 AÑOS

SERVICIOS DE TECNOLOGÍA Y GESTIÓN EMPRESARIAL ESPECIALIZADOS EN PAGOS Y DATA MANAGEMENT



**98%**

Entidades financieras en España son clientes



**15%**

Total pagos nacionales procesados



**1,7M**

Operaciones gestionadas a diario



Seguros de tu éxito



**+1.000**

Puntos de venta



**1.460**

Empleados



**+96M€**

Beneficio neto



**+120.000**

Clientes



# GRACIAS

cesce.es · 900 115 000

Beatriz Castejón  
Directora de Clientes Preferentes  
Territorial Noroeste

E-mail: [beatriz.castejon@cesce.es](mailto:beatriz.castejon@cesce.es)



Seguros de tu éxito

[cesce.es](http://cesce.es) · 900 115 000